BALLARIO ARCHITETTI ASSOCIATI
PIAZZA DUCA D'AOSTA, PRAVISCIOLA - BALLARIO DOTT. ARCH. IVANO GIANFRANCO - DOTT. DOTT. ARCH. PATRIZIA
CLAUDIA FOTI - DOTT. ARCH. ALESSIA BALLARIO - DOTT. PIERO DIANA SOFTWARE - PRATO CARLO ARCH.
TEL. 0173/362511 - FAX 0173/364129 - E-MAIL: ARCHITETTI@BALLARIOASSOCIATI.COM

REGIONE PIEMONTE PROVINCIA DI CUNEO

COMUNE DI BROSSASCO

PIANO REGOLATORE GENERALE COMUNALE
IIIª VARIANTE STRUTTURALE
(Variante n° 14 in ordine generale)

PROGETTO DEFINITIVO

AZZONAMENTO TERRITORIO Scala 1:5000
TAVOLA DI SINTESI E DELLA PERICOLOSITA' GEOMORFOLOGICA E DELL'IDONEITA' ALL'UTILIZZAZIONE URBANISTICA

TAV. **3b/2r.sin**

La Cartografia	Agg. Cartografico	Al	SAT	COMUNE
COMUNE DI BROSSASCO	10/03/2011			BROSSASCO

Approvato con Del. C. C. n. 24 del 23/09/2011

Il Geologo:	Il Segretario:	Il Responsabile del Procedimento:	Il Sindaco:
Marcello Dino	Marco Pepe	Elio Quaglia	Cristina Ballario

TABELLA DEI SEGNI CONVENZIONALI

- Perimetrazione area centro storico
- Limite territoriale di zona omogenea
- Delimitazione S.U.E., E.C.O., P.E.C.
- S.U.E., E.C.O., P.E.C. in fase di ultimazione
- P.E.C. — Piano di Recupero
- Terziari
- Barri fabbricati
- Capannoni
- Capannoni in zona impropria
- Viabilità esistente
- Viabilità in progetto
- Edificio di particolare pregio ambientale ed architettonico

CLASSI DELLA PERICOLOSITA' GEOMORFOLOGICA E DELL'IDONEITA' ALL'UTILIZZAZIONE URBANISTICA

IIIb2cn	Classe III (II (Ci)) (classe II (Ci) con limitazioni a carattere idrogeologico)	IIIa2(Ea)	Classe IIIa (IIa) (classe II (Ea) di cui al D.M.)
IIIc b3i	Classe III indifferenziata	IIIa2	Classe IIIa (Ci)
IIIb2(Ci)	Classe III indifferenziata (Ci) (classe II (Ci) con limitazioni a carattere idrogeologico)	IIIa3	Classe IIIa (zona di rispetto dei pozzi idropotabili)
IIIa2	Classe IIIa (PA)	IIIa4	Classe IIIa (zona di rispetto dei corsi d'acqua ai sensi del D.Lgs. 152/99 e D.G.R. n. 7/7868 del 25/01/2002)
IIIa2(Pi)	Classe IIIa (Pi)	A(Pi)	Classe IIIb2
IIIa2(Ea)	Classe IIIa (Ea)	IIIb3	Classe IIIb3
IIIa2(Ni)	Classe IIIa (Ni)	IIIb4	Classe IIIb4

AREE PER INSEDIAMENTI RESIDENZIALI

- **A** Area residenziale esistente con carattere storico
- **B** Area residenziale a capacità insediativa esaurita
- **C** Area residenziale di riordino, completamento, sostituzione
- **CN** Area residenziale di nuovo impianto

AREE PER INFRASTRUTTURE

- **S** Area a servizi sociali e attrezzature a livello comunale
- Spazi pubblici esistenti "aree residenziali"
- Spazi pubblici in progetto "aree residenziali"
- Spazi pubblici in progetto "aree produttive"
- Spazi pubblici in progetto "aree impianti produttivi"
- Spazi pubblici "aree centrale elettrica"
- **SI** Aree per attrezzature e servizi in insediamenti residenziali per l'istruzione
- **SC** Aree per attrezzature e servizi in insediamenti residenziali per attrezzature collettive
- **SV** Aree per attrezzature e servizi in insediamenti residenziali per parco, gioco, sport
- **SP** Aree per attrezzature e servizi in insediamenti residenziali per parcheggi
- **SZ** Aree per attrezzature e servizi in insediamenti produttivi
- Cimitero
- **A** Acquedotto
- **D** Fossa biologica
- **Pt** Protezione spondale

AREE PER INSEDIAMENTI PRODUTTIVI

- **D** Area per impianti produttivi artigianali ed industriali esistenti e confermati - Area di completamento
- **DN** Area per impianti produttivi artigianali ed industriali - Area di nuova edificazione
- **IE** Area estrattiva e coltivazione di cava
- **Ci** Area centrale idroelettrica

AREE AGRICOLE

- **E** Area destinata all'attività agricola
- **ES** Area di salvaguardia ambientale
- **EVI** Area di vincolo idrogeologico
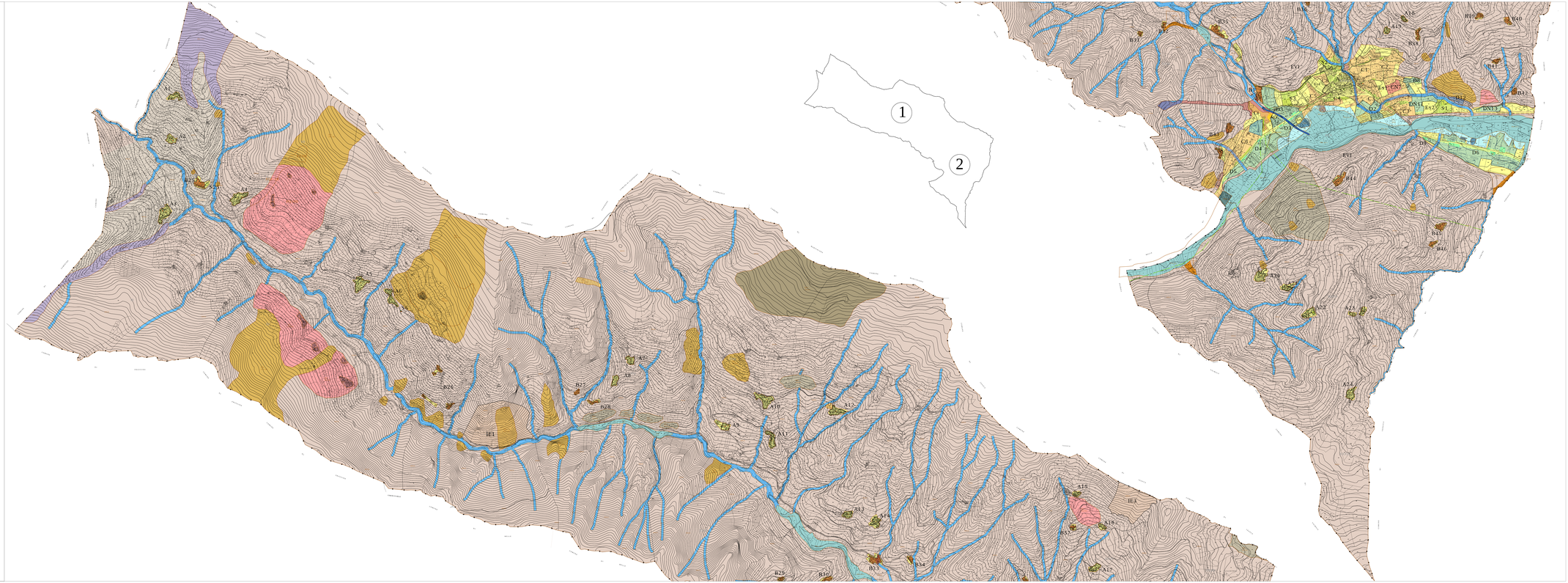
NORD